完成見学会開催 3/16 (土) 17 (日)

時間 10:00～16:00

GOOD DESIGN AWARD 2017年度受賞 分譲住宅 三重県川越町プロジェクト

第33回 NICHIHA SIDING AWARD 2016 ニチハ賞受賞

Toyo-town

本郷町

公園近くの閑静な住宅街に建売が登場!!

芳川北小学校区(徒歩10分)・南陽中学校区(徒歩2分)

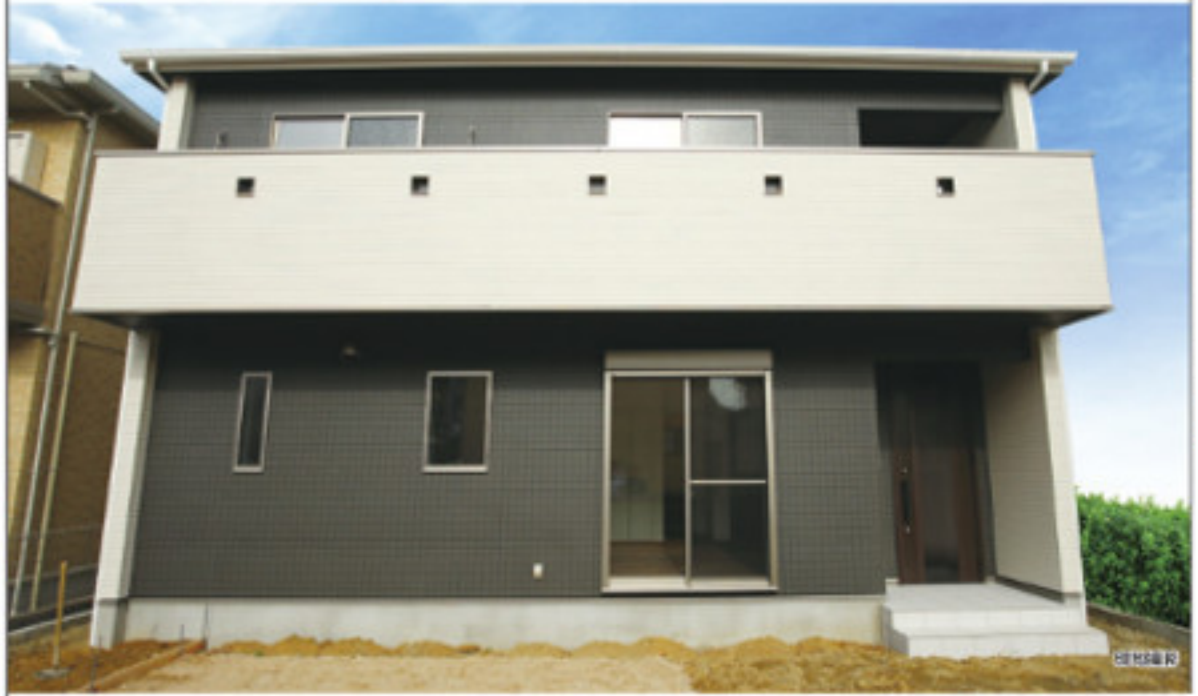

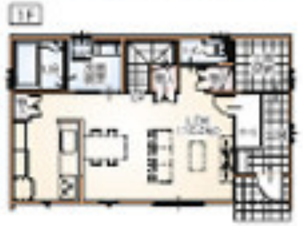

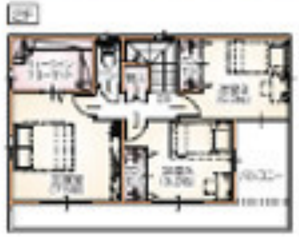

土地 建物 外構 **2,898万円**(税込)

【物件概要】●所在地／浜松市東区本郷町5123-2、-3●用途地域／第一種住居●地目／宅地●建ぺい率／60%●容積率／200%●土地面積／165.76㎡●建物面積／97.70㎡●設備／中部電力 公営上下水道 都市ガス●確認番号 [illegible]●売主／東洋地所(株)

【会場ご案内図】

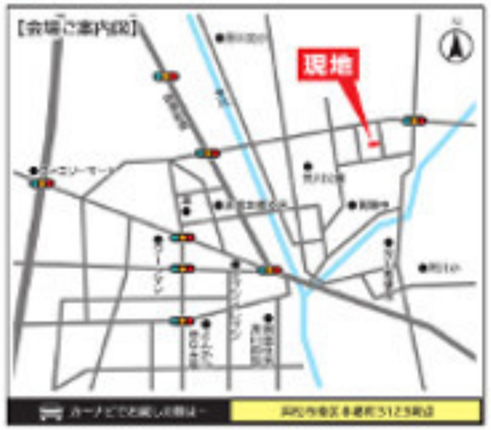

カーナビでお探しの際は→ 浜松市東区本郷町5123番地

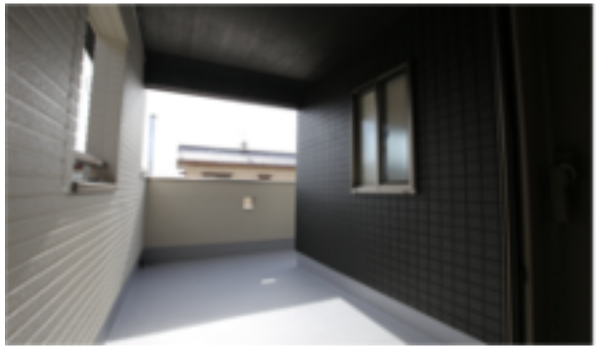

Next+

東洋地所株式会社

〒435-0014 浜松市東区大蒲町86番地の5

浜松営業所

モデルハウスの見学をご希望の方はお気軽にお問い合わせ下さい

☎053-464-5200

■宅地建物取引業免許／国土交通大臣(11)第2706号 ■一級建築士事務所／静岡県知事登録(1)第7089号

http://www.toyo-g.jp

東洋地所株式会社浜松営業所のH.Pはコチラ ▶

http://toyo-hamamatu.annex-homes.jp/

営業スタッフ募集

詳しくはお気軽にお問い合わせください。

13,000戸突破!

東洋地所